Эруда
ГРУППА КОМПАНИЙ
Комплексное решение
вопросов содержания
газового оборудования в МКД
8-800-250-93-88

ДОКУМЕНТЫ

Эгида

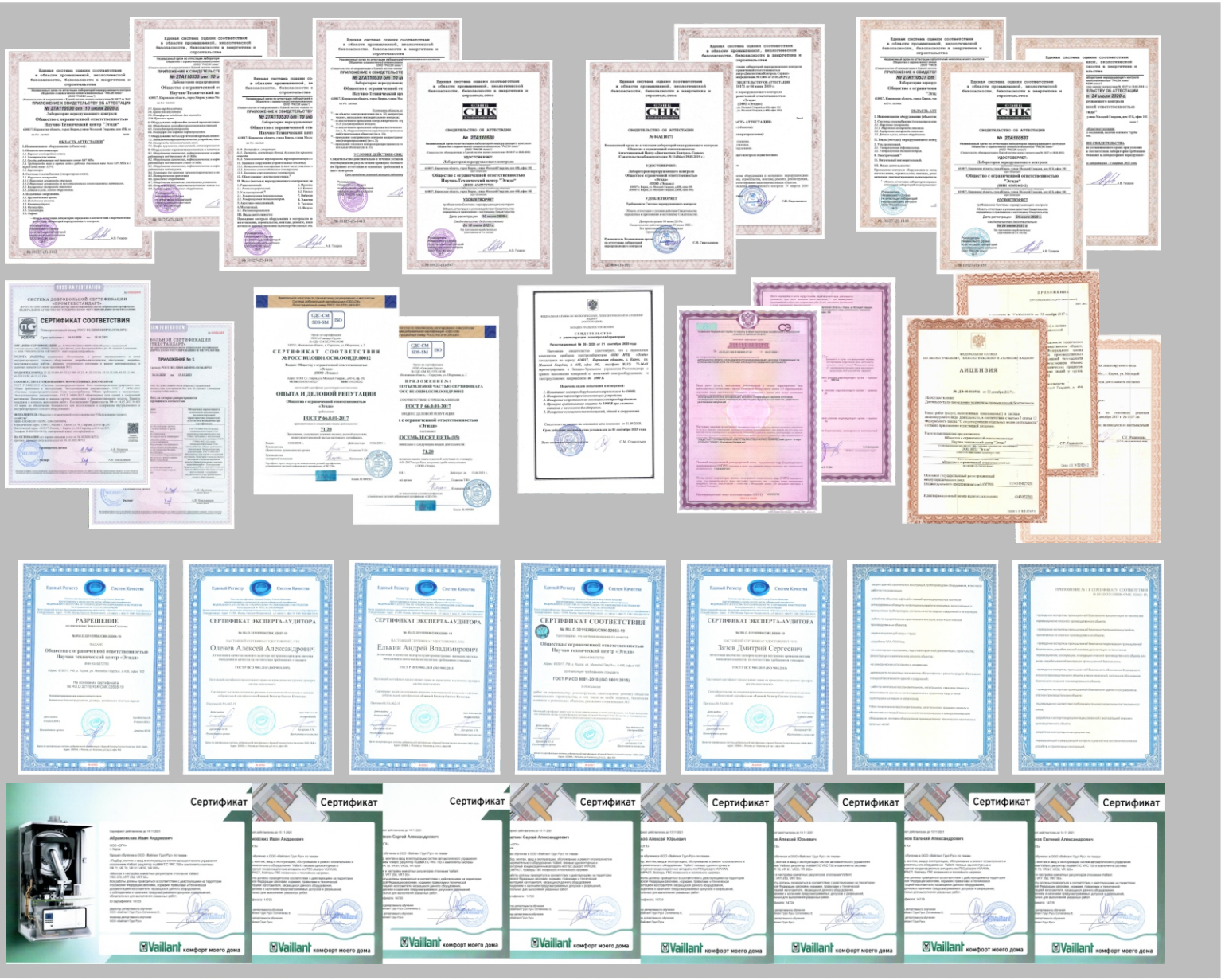

8-800-250-93-88
бизнес-эдвайзер.рф

Группа компаний «Эгида» предлагает вам комплексное решение вопросов, связанных с возведением, эксплуатацией газового и прочего оборудования, задействованного при предоставлении коммунальной услуги по газоснабжению, которое включает в себя:

- Техническое обслуживание внутридомового и внутриквартирного, промышленного газового оборудования;
- Техническое диагностирование внутридомового газового оборудования, внутридомового промышленного газового оборудования;
- Получение ТУ (технических условий), проектирование, монтаж сетей газопотребления жилых домов, МКД, производственных помещений. Полное организационно-технологическое сопровождение «под ключ»;
- Экспертиза промышленной безопасности опасных производственных объектов;
- Судебно-техническая экспертиза по установлению причин взрывов газовоздушной смеси, пожаров вследствие утечек бытового газа, а также отравлений угарным газом;
- Проверка и прочистка вентиляционных, дымовых и сантехнических каналов;
- Монтаж, проверка технического состояния, наладка, прочистка, ремонт систем вентиляции дымовых каналов МДК, домовладений;
- Автоматическая система обеспечения безопасности при газоснабжении;
- Замер загазованности помещений.

8-800-250-93-88
бизнес-эдвайзер.рф

О НАС

Мы имеем богатый опыт деятельности с 2008 года в разных субъектах Российской Федерации, располагаем 18 передвижными лабораториями неразрушающего контроля, состав которых включает в себя квалицированных сотрудников, получивших профильное образование и аттестацию, а также специалистов по всем необходимым методам неразрушающего контроля.

Сотрудники в полной мере оснащены специальным оборудованием, предназначенным для проведения технического диагностирования ВДГО, технического обслуживания ВДГО и (или) ВКГО и экспертизы промышленной безопасности. Лаборатории укомплектованы всем необходимым современным оборудованием, находящимся в собственности у организации.

Логистическая служба группы компаний «Эгида» располагает собственным парком транспортных средств и обеспечивает своевременное выполнение работ в любом субъекте Российской Федерации.

Наша компания является членом Союза организаций нефтегазовой отрасли «Российское газовое общество» и активно принимает участие в подготовке законодательных инициатив.

Представители компании состоят в рабочих группах Совета Федерации и комитета Государственной Думы по энергетике, по подготовке законодательных инициатив, направленных на безопасное использование газового оборудования в жилищно – коммунальном хозяйстве.

8-800-250-93-88
бизнес-эдвайзер.рф

О НАС

Компания страхует гражданскую ответственность, что является гарантией интересов заказчика и иных лиц, участвующих в отношениях, связанных с производством работ.

Проводимые работы (услуги) соответствуют требованиям нормативных документов и сертифицированы в соответствующих системах.

В соответствии с требованиями ГОСТ Р 66.01-2017, ИНДЕКС ДЕЛОВОЙ РЕПУТАЦИИ составляет 85.

Специалисты и эксперты компании привлекаются следственными управлениями Следственного комитета РФ для проведения осмотров мест происшествий, судебно - технических экспертиз при расследовании происшествий, связанных с использованием газового оборудования, взрывами газовоздушной смеси, отравлениями угарным газом. Специалисты обладают необходимой квалификацией и опытом для установления, фиксации и помощи в изъятии следов, связанных с преступлениями и иными действиями, ставшими предметами уголовных дел.

Такое доверие к компании – результат огромной работы команды профессионалов, которой уже более 10 лет.

Российское Газовое Общество

8-800-250-93-88
бизнес-эдвайзер.рф

ТЕХНИЧЕСКОЕ ОБСЛУЖИВАНИЕ И РЕМОНТ ВНУТРИДОМОВОГО И (ИЛИ) ВНУТРИКВАРТИРНОГО ГАЗОВОГО ОБОРУДОВАНИЯ

Обслуживание газового хозяйства

В многоквартирном доме – газопроводы, проложенные от источника газа или места их присоединения к газораспределительной сети до запорного крана, расположенного на ответвлениях к внутриквартирному газовому оборудованию технические устройства на газопроводах, в том числе регулирующая и предохранительная арматура системы контроля загазованности помещений, коллективные (общедомовые) приборы учета газа, а также приборы учета газа, фиксирующие объем газа.

В домовладениях – газопроводы, находящиеся в пределах земельного участка, на котором расположено домовладение, проложенные от места их присоединения к газораспределительной сети до газоиспользующего оборудования, предназначенные для подачи газа в одно домовладение, газоиспользующее оборудование технические устройства на газопроводах, в том числе регулирующая и предохранительная арматура системы контроля загазованности помещений и приборы учета газа.

Внутриквартирное газовое оборудование (ВКГО) – газопроводы многоквартирного дома, проложенные после запорной арматуры (крана), расположенной на ответвлениях (опусках) к внутриквартирному газовому оборудованию, до бытового газоиспользующего оборудования, размещенного внутри помещения, бытовое газоиспользующее оборудование и технические устройства на газопроводах, в том числе регулирующая и предохранительная арматура, системы контроля загазованности помещений, индивидуальный или общий (квартирный) прибор учета газа.

8-800-600-04-06
бизнес-эдвайзер.рф

ТЕХНИЧЕСКОЕ ОБСЛУЖИВАНИЕ И РЕМОНТ ВНУТРИДОМОВОГО И (ИЛИ) ВНУТРИКВАРТИРНОГО ГАЗОВОГО ОБОРУДОВАНИЯ

Обслуживание газового хозяйства

Наша компания является специализированной организацией по техническому обслуживанию и ремонту внутридомового и (или) внутриквартирного газового оборудования, отвечающей всем требованиям Постановления Правительства РФ от 14.05.2013 № 410 «О мерах по обеспечению безопасности при использовании и содержании внутридомового и внутриквартирного газового оборудования». Также мы осуществляем монтаж, установку, пусконаладочные работы газоиспользующего оборудования (газовые котлы, плиты, счетчики).

У нас в штате квалифицированные сотрудники, имеющие профильное образование, прошедшие необходимое для проведения газоопасных работ обучение и аттестацию по итогам обучения.

Компания оснащена средствами контроля и измерений, контрольно – измерительным оборудованием, прошедшим метрологический контроль, сертифицированными материалами, комплектующими изделиями, инструментом, приспособлениями, обеспечивающими возможность выполнения соответствующих работ. Все средства измерений (измерительные приборы, стандартные образцы и тому подобное), методики (методы) измерений калиброваны и аттестованы в установленном порядке.

Компания готова к изменениям Постановления Правительства РФ от 14.05.2013 № 410 «О мерах по обеспечению безопасности при использовании и содержании внутридомового и внутриквартирного газового оборудования"

8-800-600-04-06
бизнес-эдвайзер.рф

АВАРИЙНО-ДИСПЕТЧЕРСКАЯ СЛУЖБА

Обслуживание газового хозяйства

Аварийно - диспетчерская служба организована в ООО «Обслуживание газового хозяйства» в 2020 году для принятия мер по локализации и ликвидации аварийных ситуаций. Компания имеет в своем составе квалифицированных специалистов, оснащенную специальную технику, оборудование, снаряжение.

АДС осуществляет следующие задачи:

- круглосуточный прием аварийных заявок по тел.: **04, 104, 8-800-600-04-06**
- принятие мер по локализации и ликвидации аварийных ситуаций.

8-800-600-04-06
бизнес-эдвайзер.рф

ТЕХНИЧЕСКОЕ ДИАГНОСТИРОВАНИЕ ВНУТРИДОМОВОГО ГАЗОВОГО ОБОРУДОВАНИЯ

Безопасная эксплуатация внутридомового газового оборудования (ВДГО) наряду с техническим обслуживанием, ремонтом или заменой, обеспечивается путем проведения технического диагностирования внутридомового газового оборудования.

Диагностирование внутридомового газового оборудования – определение технического состояния внутридомового газового оборудования либо его составных частей, поиск и определение неисправностей указанного оборудования, а также определение возможности его дальнейшего использования.

Сегодня наша компания занимает лидирующие позиции и является новатором в производстве работ по техническому диагностированию внутридомового газового оборудования многоквартирных домов с обширной географией. Мощности предприятия позволяют проводить работы по техническому диагностированию одновременно в пятнадцати местах локализации работ. Мы заслужили положительную оценку деятельности по техническому диагностированию газового оборудования в различных муниципальных образованиях от Калининграда до Хабаровска, от Новороссийска до Мурманска.

8-800-250-93-88
бизнес-эдвайзер.рф

МОНТАЖ, ПРОВЕРКА ТЕХНИЧЕСКОГО СОСТОЯНИЯ ВЕНТИЛЯЦИОННЫХ И ДЫМОВЫХ КАНАЛОВ

Обслуживание газового хозяйства

ПРОВЕРКА СОСТОЯНИЯ ДЫМОВЫХ И ВЕНТИЛЯЦИОННЫХ КАНАЛОВ И ПРИ НЕОБХОДИМОСТИ ИХ ОЧИСТКА ПРОИЗВОДИТСЯ:

- методическая, кадровая и приборная оснащенность организации позволяет определить фактическое состояние дымовых и вентиляционных систем, соответствие величины воздухообмена нормативной, выдать рекомендации по устранению неисправностей, произвести их устранение и, при необходимости, установку дополнительного оборудования собственными силами;
- При переустройстве и ремонте дымовых и вентиляционных каналов;
- При приемке дымовых и вентиляционных каналов в эксплуатацию при газификации здания и (или) подключении нового газоиспользующего оборудования;
- При отсутствии тяги, выявленной в процессе эксплуатации, при техническом обслуживании и ремонте внутридомового и (или) внутриквартирного газового оборудования, диагностировании внутридомового и (или) внутриквартирного газового оборудования и аварийно-диспетчерском обеспечении;
- В процессе эксплуатации дымовых и вентиляционных каналов (периодическая проверка) - не реже 3 раз в год (не позднее чем за 7 календарных дней до начала отопительного сезона, в середине отопительного сезона и не позднее чем через 7 дней после окончания отопительного сезона).

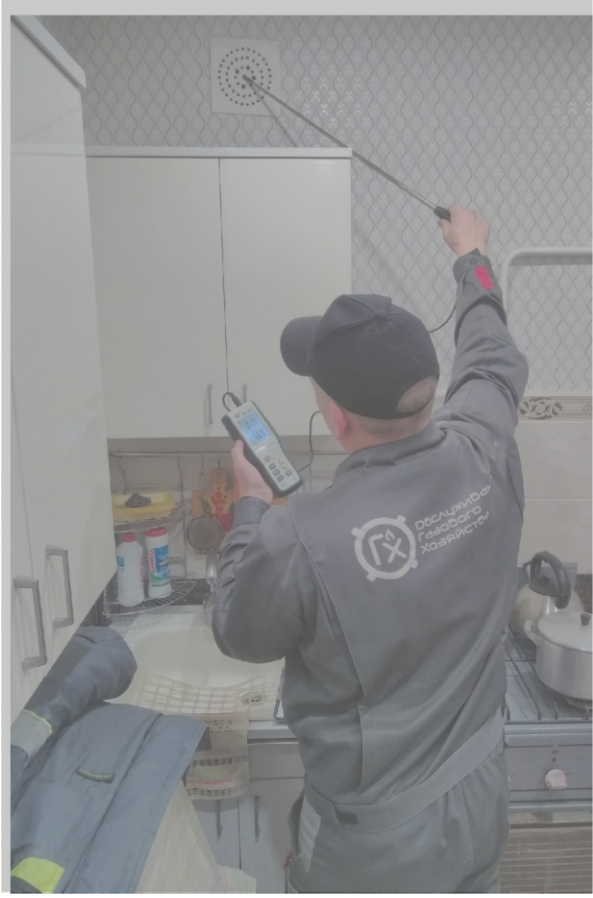

По данным Общественной палаты РФ, в 65% несчастных случаев в результате использования газа в быту связаны с удушьем людей, а также выявлено, что 66% взрывов приходится на нарушения функционирования дымовых и вентиляционных каналов.

Большая экономия при заключении комплексного договора на несколько видов услуг.

8-800-600-04-06
бизнес-эдвайзер.рф

МОНТАЖ, УСТАНОВКА ДОПОЛНИТЕЛЬНОГО ОБОРУДОВАНИЯ, ОБЕСПЕЧИВАЮЩЕГО ПРОЦЕСС ВОЗДУХООБМЕНА В СООТВЕТСТВИИ С НОРМАТИВНЫМИ ТРЕБОВАНИЯМИ

Рекуператор – в бытовой вентиляции, любой из приборов передающий температуру выходящего из помещения воздуха поступающему.

Приточно – вытяжная вентиляция с рекуперацией тепла выполняет две задачи: осуществляет приток свежего воздуха в помещение и удаление из него загрязненного воздуха.

Принцип работы рекуператора заключается в том, что он накапливает тепло из удаляемого потока и сообщает его с высоким КПД воздушным приточным массам. Это позволяет не тратиться на отопление и подавать в дом (квартиру) свежий прогретый воздух.

Аэратор – это устройство для вентиляции подкровельного пространства с удалением конденсата и водяного пара.

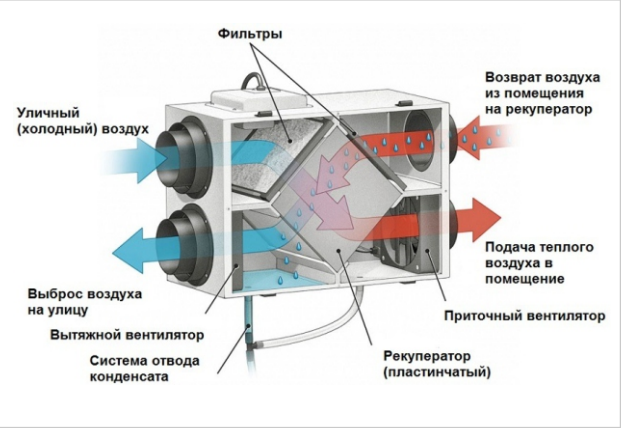

8-800-600-04-06
бизнес-эдвайзер.рф

УСТАНОВКА ПРИТОЧНОГО КЛАПАНА

Микроклимат в помещении напрямую зависит от качественной работы вентиляции. Она должна обеспечить не только приток свежего воздуха, но и удаление отработанного. Очень часто вентиляционная шахта не справляется с этой задачей. Наша компания установит удобное и эффективное устройство, работающее исключительно от силы ветра.

ДЕФЛЕКТОР – вытяжное устройство, предназначенное для усиления тяги под воздействием ветра и применяемое в системах естественной вентиляции для удаления отработанного воздуха. Дефлектор представляет собой насадку, которая устанавливается над вытяжным отверстием вентиляционной системы, обычно на кровле здания. Вентиляционный дефлектор использует естественную энергию ветра, а значит, не требует дополнительных энерго- и трудозатрат на обслуживание.

ДЕФЛЕКТОР РЕШАЕТ ОСНОВНЫЕ ЗАДАЧИ:

- Активизирует и усиливает тягу, генерируя и перенаправляя потоки воздуха – КПД вентиляционной системы повышается на 15-20%.
- Снижает вероятность появления обратной тяги.
- Защищает шахту от забивания мусором и попадания птиц.
- Минимизирует негативное воздействие атмосферных осадков на вентиляционное оборудование.

УСТАНОВКА ПРИТОЧНОГО КЛАПАНА

Преимущества использования пластиковых окон оценили многие жители квартир и частных домов. Удобные, красивые и практичные окна позволяют снизить теплопотери и повысить шумоизоляцию помещения. Однако наряду с достоинствами имеется один существенный минус – недостаток вентиляции. Решить вопрос позволяют приточные клапаны.

Приточный клапан – устройство, устанавливаемое на верхней створке окна или двери или створке в горизонтальном положении. Обеспечивает приток для нормализации процесса воздухообмена.

8-800-600-04-06
бизнес-эдвайзер.рф

ПРОЕКТИРОВАНИЕ, ИЗГОТОВЛЕНИЕ, МОНТАЖ АВТОМАТИЧЕСКИХ СИСТЕМ БЕЗОПАСНОСТИ ПРИ ГАЗОСНАБЖЕНИИ

Обслуживание газового хозяйства

С целью предотвращения аварийных ситуаций, возникающих из-за насыщенности воздуха взрывоопасными газами, помещения зданий любого предназначения, в которых установлено и эксплуатируется газовое оборудование, должны быть оснащены системой контроля уровня загазованности.

МЫ ОСУЩЕСТВЛЯЕМ УСТАНОВКУ АВТОМАТИЧЕСКИХ СИСТЕМ БЕЗОПАСНОСТИ В СЛУЧАЯХ:

- В местах общего пользования МКД с целью соблюдения Приказа Министерства строительства и жилищно-коммунального хозяйства РФ от 5 декабря 2017 г. М 1614/ пр «Об утверждении Инструкции по безопасному использованию газа при удовлетворении коммунально-бытовых нужд. Измерение загазованности не реже 1 раза в 10 рабочих дней. Данные по загазованности подвалов, погребов, подполий и технических этажей формируются в режиме онлайн в виде журналов проверки загазованности и направляются Заказчику автоматической системой контроля загазованности.
- Оснащение автоматическими системами безопасности при газоснабжении помещений (определение утечки, сигнализация, перекрытие подачи газа, принудительная вентиляция помещений).
- Полное оснащение МКД (УК и застройщики).
- Полное оснащение домовладений автоматическими системами обеспечения безопасности при газоснабжении (определение загазованности помещений метаном, пропан-бутаном, угарным газом). Оповещение собственников и аварийных служб.

ОБОРУДОВАНИЕ

GSM контроллер
✓Пластиковый корпус;
✓Питание 220 VAC;
✓Вход для подключения выносной антенны;
✓10 независимых линий для подключения газоанализаторов;
✓Диапазон рабочих температур – 40 +80С.

Датчики загазованности
✓Пластиковый корпус с фланцем для крепления;
✓Способ подключения к контроллеру витая пара;
✓Определение содержания метана (Ch4), пропана (C3H8);
✓Диапазон измеряемых значений 300 – 10000 ppm.

Web интерфейс пользователя
✓Хранение и просмотр истрии;
✓Отображение графиков концентрации газа;
✓Создание отчетов концентрации газа в формате PDF;.
✓Автоматическое отслеживание вышедших из строя контроллеров и газоанализаторов.

Система контроля загазованности – на страже вашей безопасности!
Полный ассортимент и стоимость уточняется по тел.: 8–800–600–04–06

8-800-600-04-06
бизнес-эдвайзер.рф

ЭКСПЕРТИЗА ПРОМЫШЛЕННОЙ БЕЗОПАСНОСТИ

Научно-технический центр Эгида

Компания оказывает комплекс услуг в области экспертизы промышленной безопасности зданий и сооружений, технических устройств, проводит диагностирование оборудования и выполняет работы по неразрушающему контролю. Эксперты и специалисты имеют высокую квалификацию и опыт работы по неразрушающему контролю, а также проводят работы по комплексному обследованию наземных рельсовых путей подъемных сооружений, тепловизионный контроль зданий и сооружений.

Каждый заказчик найдет индивидуальный подход в решении вопросов промышленной безопасности. Компания нацелена на долгосрочные отношения со своими клиентами, поэтому выполняет свою работу в полном объеме согласно нормативным требованиям к объектам, быстро и качественно. Эксперты аттестованы в области промышленной безопасности и имеют квалификационные удостоверения Э 14.43С, Э 14.4ТУ, Э 113С, Э 12ТУ, Э 123С, Э 11ТУ.

Компания имеет лицензию Ростехнадзора № ДЭ-00-016926 на проведение экспертизы промышленной безопасности.

Лицензия на осуществление деятельности в области использования источников ионизирующего излучения N 43.оц.01.002.Л.000005.07.20

8-800-250-93-88
бизнес-эдвайзер.рф

ОРГАНИЗАЦИОННО–ТЕХНОЛОГИЧЕСКОЕ, ТЕХНИЧЕСКОЕ СОПРОВОЖДЕНИЕ ГАЗИФИКАЦИИ ДОМОВЛАДЕНИЙ

Научно-технический центр Эрида

- Расчет планируемого максимального часового расхода газа;
- Сбор документов, необходимых для газификации;
- Получение технических условий для газификации;
- Представление интересов собственников домовладения при заключении договора газификации;
- Проектирование систем газопотребления, вентиляции и дымоудаления, в соответствии с ТУ;
- Монтаж систем газопотребления, вентиляции и дымоудаления, в соответствии с проектом;
- Подбор, установка, наладка, пуск газоиспользующего оборудования;
- Участие в проверке готовности сетей потребления к технологическому присоединению;
- Техническое обслуживание внутридомового газового оборудования вентиляционных каналов в домовладениях.

Газификация «под ключ» с последующим обслуживанием

8-800-250-93-88
бизнес-эдвайзер.рф

СУДЕБНО-ТЕХНИЧЕСКАЯ ЭКСПЕРТИЗА

Научно-технический центр Эгида

Компания оказывает комплекс услуг по установлению причин взрыва бытового газа, пожара в результате утечки бытового газа, а также отравления угарным газом, даёт независимую оценку имеющимся заключениям и выводам специалистов с выдачей заключения эксперта.

ОБЪЕКТАМИ ТАКОЙ ЭКСПЕРТИЗЫ ЯВЛЯЮТСЯ:

- Жилые и нежилые помещения
- Технические устройства
- Газоиспользующее оборудование

В случае происшествия (взрыва газовоздушной смеси либо отравления угарным газом) специалисты помогут установить объективную картину происшествия, разобраться в причинах его возникновения и дать необходимые рекомендации по дальнейшему безопасному использованию газового оборудования.

Имеется штат судебных экспертов, сертифицированных по специальностям: «14.1. Исследование технологических, технических, организационных и иных причин, условий возникновения, характера протекания пожара и его последствий» и «15.1. Исследование технических и организационных причин, условий возникновения, характера протекания взрыва и его последствий», обладающих положительным опытом взаимодействия с подразделениями Следственного комитета Российской Федерации, а также с физическими лицами при установлении причин возникновения взрывов бытового газа и отравлений угарным газом.

8-800-250-93-88
бизнес-эдвайзер.рф

ПРОВЕДЕНИЕ ЭЛЕКТРОИЗМЕРИТЕЛЬНЫХ РАБОТ НА ВНУТРИДОМОВОЙ СИСТЕМЕ ЭЛЕКТРОСНАБЖЕНИЯ

Научно-технический центр Эгида

ЭЛЕКТРОЛАБОРАТОРИЯ НТЦ «ЭГИДА» - СОВРЕМЕННАЯ ЭЛЕКТРОТЕХНИЧЕСКАЯ ЛАБОРАТОРИЯ, ОСНАЩЕННАЯ ВЫСОКОКАЧЕСТВЕННЫМ ОБОРУДОВАНИЕМ, НЕОБХОДИМЫМ ДЛЯ ПРОВЕДЕНИЯ РАЗЛИЧНЫХ ЭЛЕКТРОИЗМЕРИТЕЛЬНЫХ И ИСПЫТАТЕЛЬНЫХ РАБОТ НА ЭЛЕКТРОУСТАНОВКАХ ДО 1000 В.

Все операции выполняются квалифицированными специалистами с документально подтвержденными навыками, большим опытом электроизмерительных работ и использования профессионального оборудования. Мы обследуем электрические сети жилых домов, общественных и производственных зданий.

Полная проверка оборудования заключается в визуальном осмотре и проверке основных параметров, таких как наличие цепи между заземлениями и заземленными элементами, петля «фаза-ноль», сопротивление изоляции проводов, кабелей, обмоток машин и аппаратов, сопротивление заземлителей и заземляющих устройств. После проведения испытаний заказчику предоставляется технический отчет, где наши специалисты составят дефектную ведомость и озвучат рекомендации по ремонту и эксплуатации электроустановок, выполнение которых обеспечит безопасность дальнейшего функционирования.

ФЕДЕРАЛЬНАЯ СЛУЖБА ПО ЭКОЛОГИЧЕСКОМУ, ТЕХНОЛОГИЧЕСКОМУ И АТОМНОМУ НАДЗОРУ
(РОСТЕХНАДЗОР)

ЗАПАДНО-УРАЛЬСКОЕ УПРАВЛЕНИЕ

СВИДЕТЕЛЬСТВО
о регистрации электролаборатории

Регистрационный № 39 - 2020 от 01 сентября 2020 года

Настоящее свидетельство удостоверяет, что с переносным комплектом приборов электролаборатория *ООО НТЦ «Эгида»* находящаяся по адресу: *610017, Кировская область, г. Киров, ул. Молодой Гвардии, д. 43Б, офис 102, тел/факс (8332) 71-14-01* зарегистрирована в Западно-Уральском управлении Ростехнадзора с правом выполнения измерений и испытаний электрооборудования и электроустановок напряжением *до 1000 В.*

Перечень видов испытаний и измерений:

1. *Испытание электрооборудования напряжением до 1000В.*
2. *Измерение параметров заземляющих устройств.*
3. *Измерение сопротивления изоляции электрооборудования.*
4. *Проверка срабатывания защиты до 1000 В при системе питания с заземленной нейтралью.*
5. *Измерение освещенности помещений, зданий и сооружений.*

Свидетельство выдано на основании акта комиссии от 01.09.2020.

Срок действия свидетельства установлен до 01 сентября 2023 года.

Врио заместителя руководителя О.М. Стародумов

М.П.

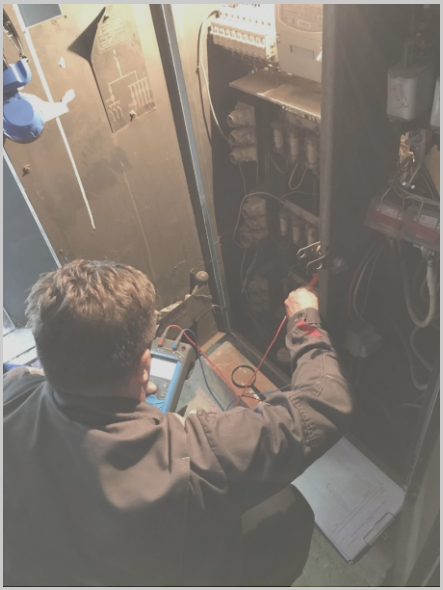

Свидетельство о регистрации электролаборатории НТЦ «Эгида» в Ростехнадзоре № 39 - 2020 от 1 сентября 2020 г.

8-800-250-93-88
бизнес-эдвайзер.рф

ПРОТИВОДЕЙСТВИЕ COVID-19

Группа компаний «Эдига» ответственно подходит к санитарно-эпидемиологическому режиму РФ.

Специалисты компании в ходе своей работы напрямую контактируют с жителями многоквартирных домов. Все сотрудники компании своевременно прошли вакцинацию и ревакцинацию.

В связи с непростой эпидемиологической обстановкой в регионах специалисты группы компаний «Эгида» проводят работы в защитных костюмах, масках, очках, перчатках, а также оснащены дезинфицирующими средствами. Все эти меры обеспечивают безопасное проведение работ.

эruga

Эгида

ГРУППА КОМПАНИЙ

610017, г. Киров, ул. М. Гвардии, д. 43–б, оф. 101
E–mail: egida43reg@mail.ru

8-800-250-93-88
бизнес-эдвайзер.рф